Herausforderung Künstliche Intelligenz

Wie umgehen mit den Geistern, die wir riefen?

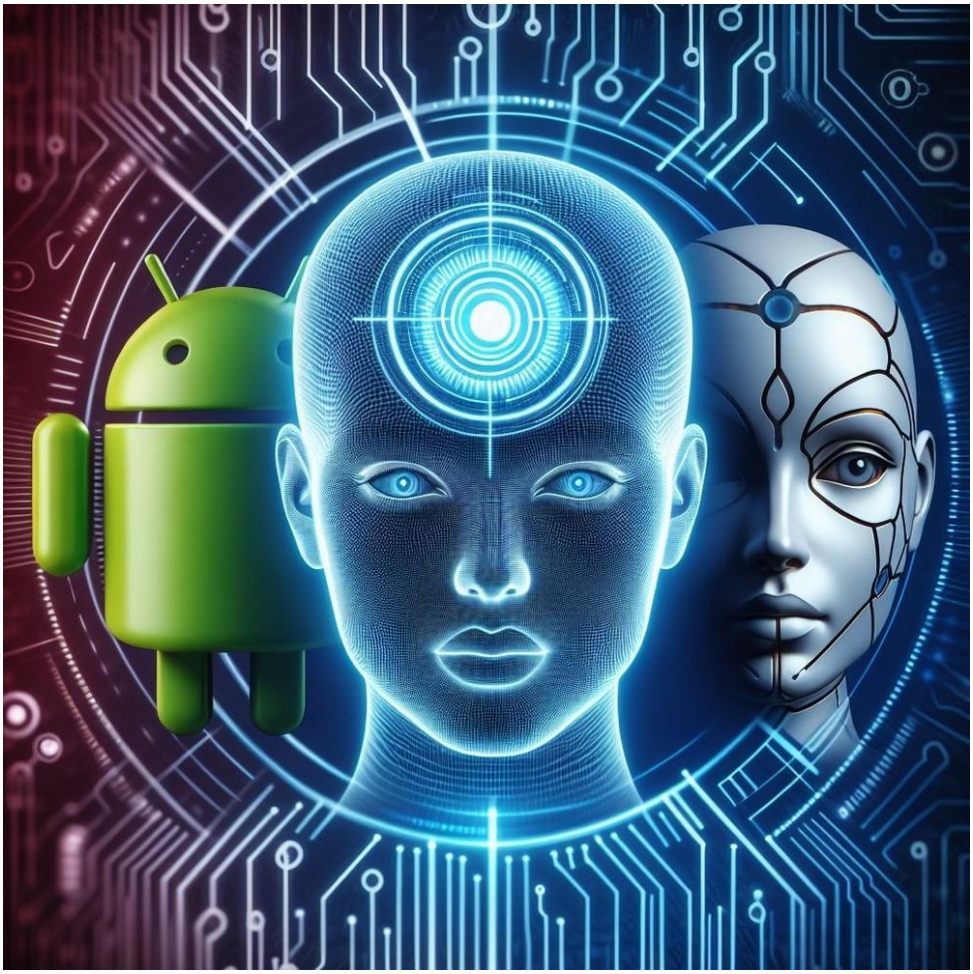

Bild: hergestellt mit Künstlicher Intelligenz über Image Creator von Microsoft Designer auf Bing

Dienstag, 16. April 2024, 19.00 Uhr

Gemeindehaus Klara-Kirche, Virchowstr. 8, 89075 Ulm – Eintritt frei

Referenten: Andreas Welz (Physiker), Dr. Oliver Schütz (Theologe)

Täglich erleichtert KI unser Leben, rasant erobert sie immer mehr Lebensbereiche. Sie steckt in unseren Handys und Autos. Wie andere Formen der Technik ist auch KI zweischneidig, birgt Chancen und Risiken.
Bedrohen uns die Geister, die wir riefen? Wo liegen die ethischen Herausforderungen?
Wir schauen auf die Entwicklung von KI und auf konkrete Anwendungen, die in unseren Alltag hineinragen.
An Beispielen zeigen wir, wann KI hilfreich ist oder problematisch wird und was wir im Umgang damit wissen sollten. Außerdem werfen wir einen Blick darauf, wie die Politik versucht, KI zu regulieren.

Veranstalter: Klara-lädt-ein-Aktion der Katholischen Kirchengemeinde St. Maria Suso Ulm
Kooperationspartner: keb Katholische Erwachsenenbildung Ulm-Alb-Donau